UCHWAŁA NR XXIII/142/16
RADY MIASTA DYNÓW
z dnia 8 grudnia 2016 roku

w sprawie zaliczenia dróg do kategorii dróg gminnych.

Działając na podstawie art. 18 ust. 2 pkt. 15 ustawy z dnia 8 marca 1990 roku o samorządzie gminnym (tekst jednolity Dz. U. z 2016 r., poz. 446 z późniejszymi zmianami) oraz art. 7 ustawy z dnia 21 marca 1985 roku o drogach publicznych (tekst jednolity Dz. U. z 2015 r., poz. 460 z późniejszymi zmianami) po zasięgnięciu opinii Zarządu Powiatu Rzeszowskiego.

Rada Miasta Dynów uchwala, co następuje:

§ 1

Zalicza się do kategorii dróg gminnych drogę boczną do ul. Grunwaldzkiej w Dynowie zlokalizowaną na działce nr ewid. gruntów 6319 w Dynowie.

§ 2

Opis położenia i przebieg drogi wymienionej w § 1 stanowi załącznik nr 1 do niniejszej uchwały.

§ 3

Szczegółowe położenie i przebieg drogi oznaczony na mapie stanowi załącznik nr 2 do niniejszej uchwały.

§ 4

Uchwała wchodzi w życie po upływie 14 dni od ogłoszenia w Dzienniku Urzędowym Województwa Podkarpackiego.

Załącznik Nr 1
do UCHWAŁY NR XXIII/142/16
RADY MIASTA DYNÓW
z dnia 8 grudnia 2016 roku

PRZEBIEG DRÓG ZALICZONYCH DO KATEGORI DRÓG GMINNYCH NA TERENIE GMINY MIEJSKIEJ DYNÓW

Lp.	**Numer roboczy**	**Nazwa drogi i jej kilometraż**	**Przebieg drogi**
1	2	3	4
1.	108035R	Droga gminna boczna do ul. Grunwaldzkiej w Dynowie zlokalizowana na działce nr ewid. gruntów 6319 w Dynowie.	początek drogi: skrzyżowanie z drogą wojewódzką Nr 835 relacji Lublin - Przeworsk - Grabownica Starzeńska przebieg drogi: kierunek zachodni przez przyległe obszary zabudowy mieszkalnej na długości 308 mb. – w km 0+306 występuje zmiana przebiegu drogi na kierunek północny o długości 22 mb. koniec drogi: skrzyżowanie z drogą gminną Nr 108004R ul. Ogrodowa w Dynowie
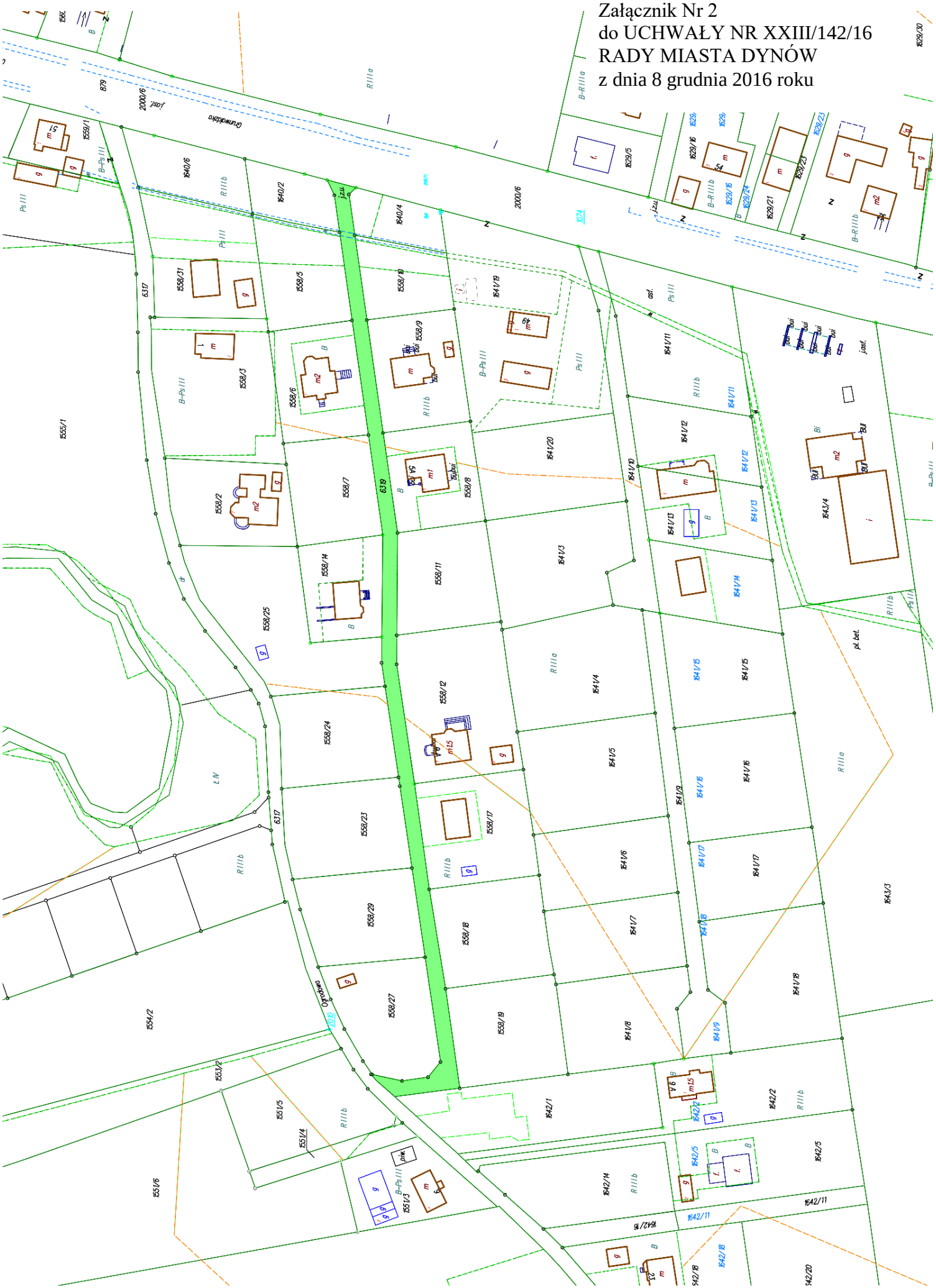
Załącznik Nr 2
do UCHWAŁY NR XXIII/142/16
RADY MIASTA DYNÓW
z dnia 8 grudnia 2016 roku